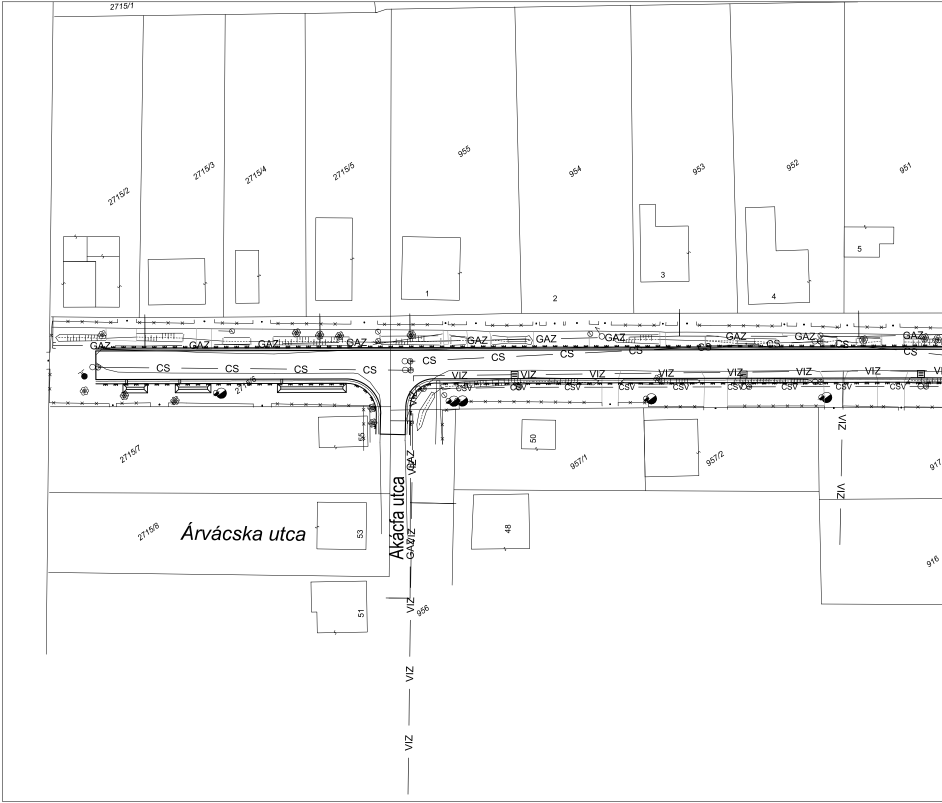
2715/1
2715/2
2715/3
2715/4
2715/5
955
954
953
952
951
1
2
3
4
5
GAZ
CS
VIZ
CSV
2715/6
2715/7
2715/8
Árvácska utca
Akácfa utca
55
53
51
50
48
957/1
957/2
917
916
956

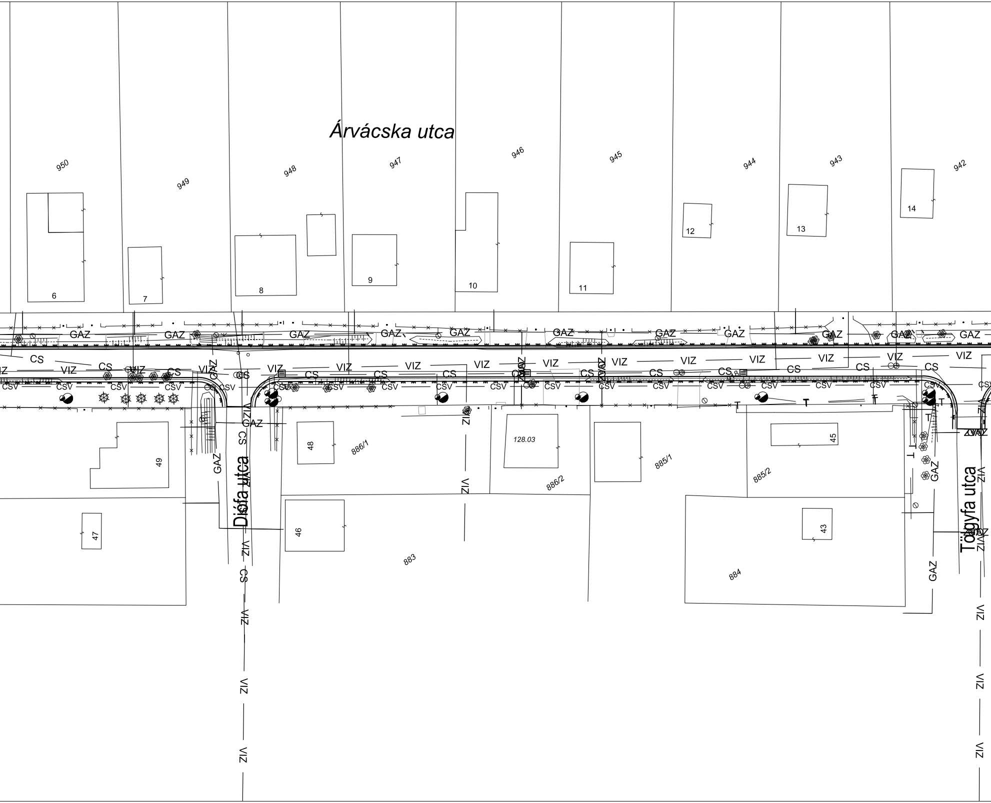
Árvácska utca
950
949
948
947
946
945
944
943
942
6
7
8
9
10
11
12
13
14
GAZ
CS
VIZ
CSV
T
Diófa utca
Tölgyfa utca
49
47
48
46
886/1
128.03
886/2
885/1
885/2
45
43
883
884

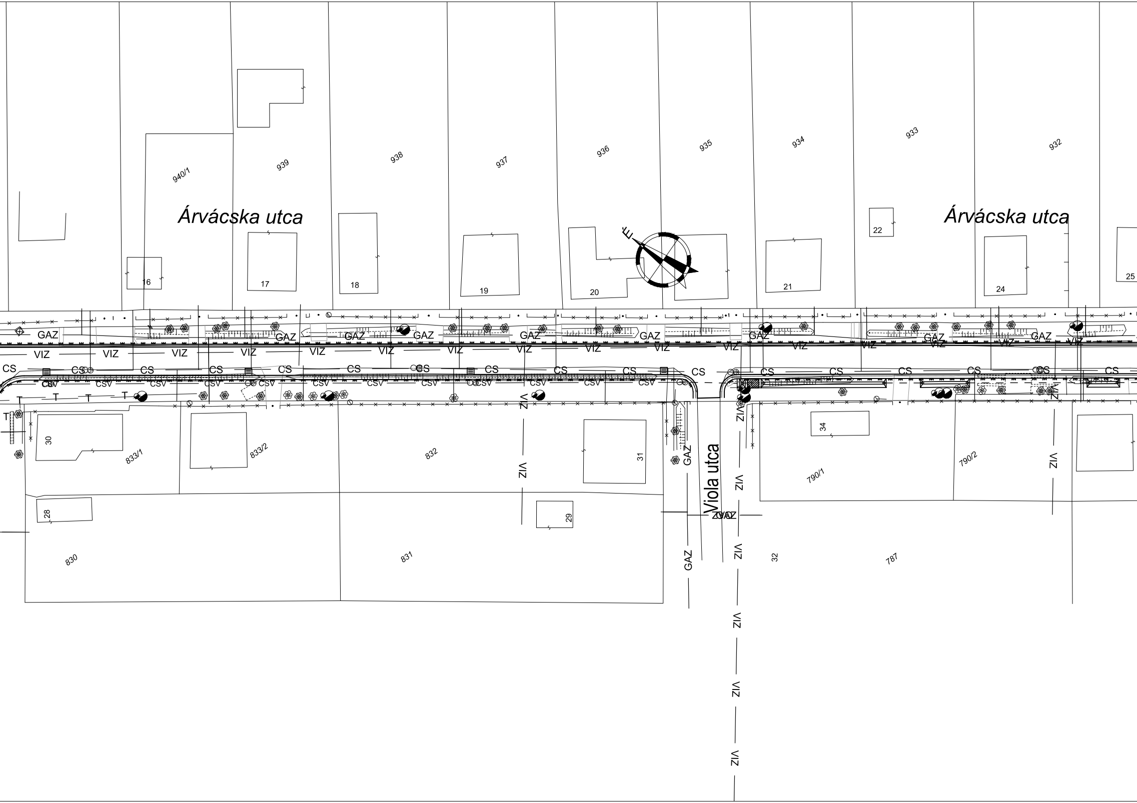
Árvácska utca
Árvácska utca
Viola utca
940/1
939
938
937
936
935
934
933
932
16
17
18
19
20
21
22
24
25
GAZ
VIZ
CS
CSV
T
30
28
29
31
32
34
833/1
833/2
832
830
831
790/1
790/2
787

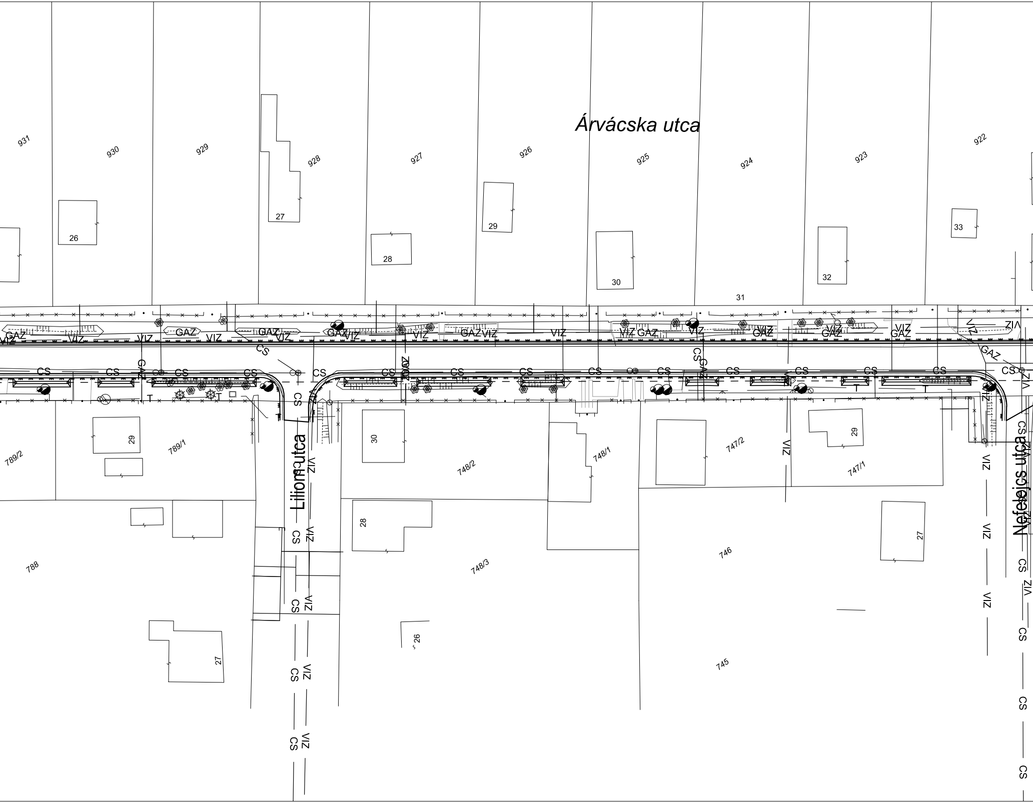
Árvácska utca
Liliom utca
Nefelejcs utca
931
930
929
928
927
926
925
924
923
922
26
27
28
29
30
31
32
33
789/2
789/1
788
748/2
748/3
748/1
747/2
747/1
746
745
29
30
28
27
26
29
27
GAZ
VIZ
CS
T

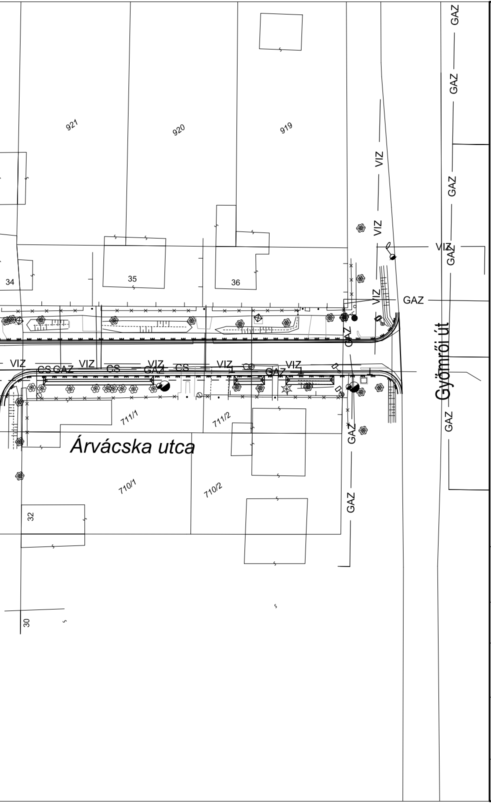
921
920
919
34
35
36
VIZ
GAZ
CS
VIZ
GAZ
711/1
711/2
Árvácska utca
710/1
710/2
32
30
Gyömrői út

JELMAGYARÁZAT

— T —— T —	távközlési kábel
— VIZ —— VIZ —	vízvezeték
— GAZ —— GAZ —	gázvezeték
— CS —— CS —	szennyvíz csatorna
—— CSV ——	csapadékvíz csatorna
— 10kV —— 10kV — — 1kV —— 1kV —	elektromos földkábelek
————	Tervezett burkolatszél
☰	Tervezett víznyelő akna
▭	Tervezett földárok
I ⋈ ◇ ○ ▨	Meglévő víz-, gáz elzáró, aknafedlap, víznyelő föld alatti tűzcsap, gáz szaglócső
◐ ● ❀ ❀	Meglévő fa-, beton oszlop Meglévő fa, bokor

SKS Terv Mérnökiroda Kft.

1062 Budapest, Székely Bertalan u. 12/B
Tel.: (20)426-2558; (20)429-3258; (20)586-1905
Fax: (29)345-906 e-mail: sksterv@sksterv.hu web: www.sksterv.hu

Megbízó:
Üllő Város Önkormányzata
2225 Üllő, Templom tér 3.

Dátum:
2017. október

Tárgy:
Árvácska utca
burkolatfelújítás kiviteli terve

Tervszám:
SKS-15/42-1.

Rajzszám:
4.

Részművelet:
Közmű helyszínrajz

Méretarány:
M=1:500

Felelős tervező
Kiss Balázs
KÉ-T 13-11580 Kiss Balázs

Tervező
Szabó András

Tervező
Nyári Anett
Nyári Anett

Tervező
Al-Ghashm Abdulrahman