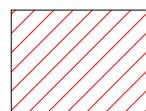

ZÖLDFELÜLET ÉS BEÉPÍTETTSÉG SZÁMÍTÁS M=1:500

Jelmagyarázat:

 Burkolt terület 1009 m2

tervezett zöldterület mértéke: $2215 - 1009 = 1206 \text{ m}^2 (54\%) > 554 \text{ m}^2 (25\%)$ **MEGFELEL !**

tervezett beépítés: $29,4 + 160,6 = 190 \text{ m}^2 (8\%) < 1107,5 \text{ m}^2 (50\%)$ **MEGFELEL !**

$F/L = 24,5 + 24,5 + 145 + 139,2 / 5,28 + 5,28 + 30,40 + 30,40 = 333,2 / 71,36 = 4,66$
tervezett épületmagasság: $4,66 < 14$ **MEGFELEL**

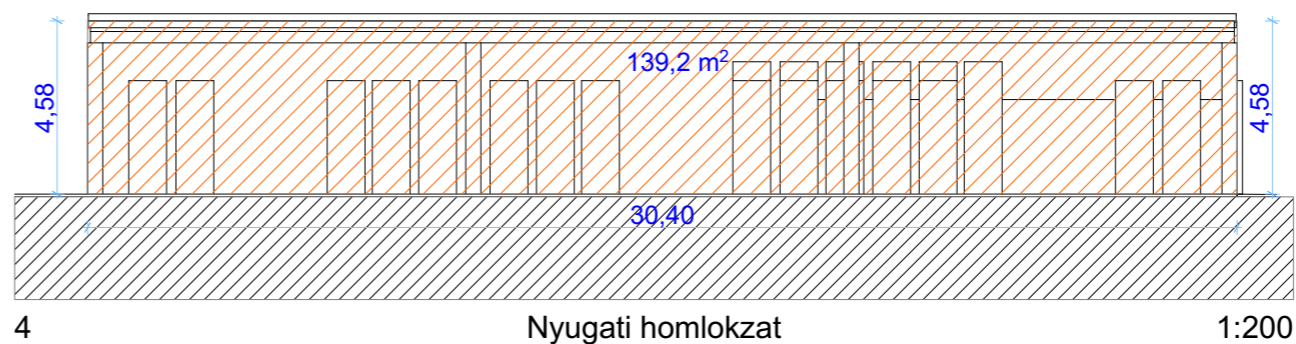
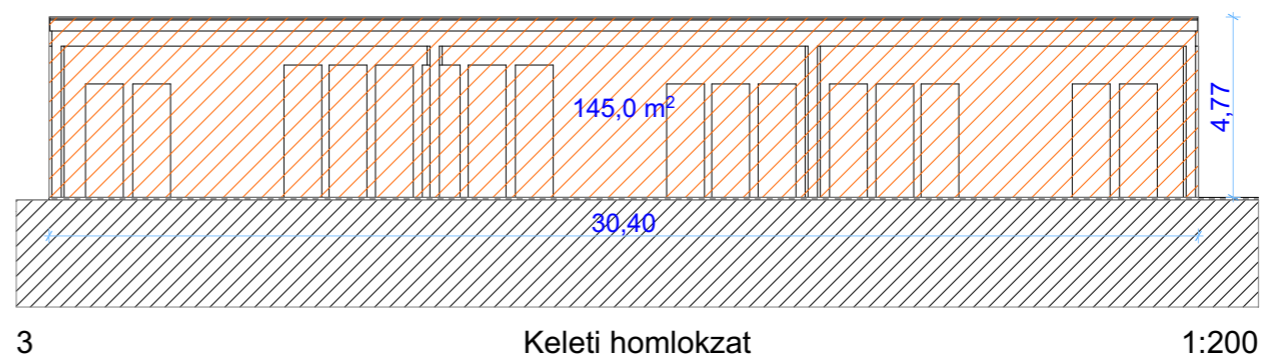
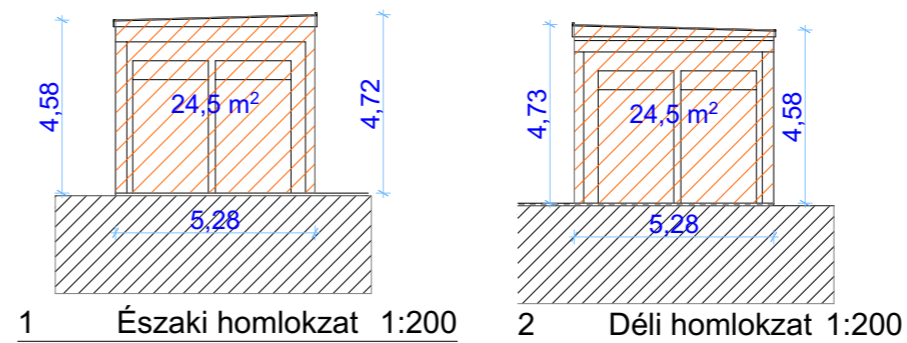

Építész tervező:
 Nyeste Tímea
 É 01-0411
 okleveles építésszámológép
 1039 Budapest
 Árpád utca 172
 06 30 858 99 05

Az 1999. LXXVI. törvény szerint a terv szellemi jogvédelem alatt áll. Felhasználni csak a PTK 409/3. bekezdés alapján szabad

Tárgy: **TÁROLÓ**
 2225 Üllő
 Hrsz: 3342/3

Rajz: **ZÖLDFELÜLET, BEÉPÍTETTSÉG ÉS ÉPÜLETMAGASSÁG SZÁMÍTÁS**

Építte: **Keresztes Gábor**
 8220 Balatonalmádi,
 Mátyás király út 15

Tervfajta: **engedélyezési** Tervszám: **E-4**
 Lépíték: **M=1:500, M=1:200**
 Dátum: **2019. november**

Minden méret és szint a helyszínen ellenőrizendő. Méret a rajzról nem mérhető. Ez a terv az érvényben lévő hatályos ágazati szabványok és előírások betartásával valószínűleg megvalósítható. Fokozottan betartandók a hang- és hőtechnikai előírások. A tervek felhasználásakor a csatlakozó szakági tervekkel a kapcsolatot biztosítani kell.

Megjegyzések: