

PÁLYÁZAT

az Üllő, Malom u. 12. szám alatt lévő 34,7 nm-es üzlethelység hosszútávú bérletére 1013-1

érkezett: 2023 FEBR 13.

előirat száma:

ügymintázó:

Twe!

Bemutakozás:

Szabó Szilvia okleveles funkcionális, humán anyagcsere és hormontípus szerinti táplálkozási tanácsadó és életmód mentor vagyok.

Egészségügyi szakemberként folyamatosan azt tapasztaltam, hogy az emberek legtöbb problémája megelőzhető, kiküszöbölhető volna megfelelő táplálkozással, ezért eldöntöttem, hogy elsajátítom ennek a szakmának a csodálatos tudásanyagát.

Az üzlethelyiségben tervezett tevékenység:

Funkcionális táplálkozási tanácsadás, egészségmegőrzéssel kapcsolatos prevenciók, életmód mentorálás, kiegészítő kezelésekkel.

- FUNKCIONÁLIS TÁPLÁLKOZÁSI TANÁCSADÁS

A helyes táplálkozást sokan még mindig afféle luxus törekvésnek tartják, amelyet van, aki megengedhet magának, van aki nem; valójában mivel az étkezési szokásaink határozzák meg egész életminőségünket és a betegségekre való hajlamunkat is, így a táplálkozás minősége nem lehet kedv, vagy anyagi ráfordítás kérdése. Hisszük vagy nem, de ha valóban tenni akarunk magunkért, akkor a legelső dolog, amelyben változást kell eszközölnünk: a táplálkozás.

Az étkezés az egészség egyik alappillére, ezt igazán akkor értjük meg, amikor egyensúlyából kibillent egészségünket a táplálkozási szokásaink megreformálásával sikerül újra helyre tenni. A funkcionális táplálkozás éppen erről szól: helyreállítja a szervezet működőképességét, funkcióit, ezáltal az visszanyeri természetes egyensúlyát, ellenkező esetben diszfunkciók, betegségek jelennek meg. Nem is gondolnánk, hányféle betegség táptalaja a hiányos, rendszertelen, egyoldalú táplálkozás. Ráadásul a kialakult betegséggel bajlódni kell, a kezelés drága; ezzel szemben a természetes megelőzés minden szempontból kifizetődőbb.

Természetesen nem az orvosi kezelések helyett valami alternatívaként kell gondolni rá, hanem azok mellett, annak kiegészítésére, vagy megelőzésre.

Jelenlegi rohanó világunkban egyre nagyobb igény mutatkozik erre a típusú segítségre és nem csak a felnőttek körében, hanem már gyerekeknél is súlyos problémák kialakulását tudjuk megelőzni a helyes táplálkozással.

Tanácsadásaim során a következő problémáknál tudok étrendi támogatást nyújtani, bármely korosztálynak:

Emésztőrendszeri panaszok:

- gyomorégés, reflux, GERD
- puffadás, hasi diszkomfort érzet, székletproblémák
- SIBO (kontaminált vékonybél szindróma), IBS (irritábilis bél szindróma)

Immunrendszeri diszfunkciók:

- krónikus fertőzések, gyulladások, autoimmun betegségek
- asztma, allergiák, ételintoleranciák
- ízületi fájdalmak, ekcéma, krónikus bőrproblémák

Hormonális működés-zavarok:

- pajzsmirigy alul- vagy túlműködés
- inzulinrezisztencia
- mellékvese fáradtság

Közérzeti és egyéb panaszok:

- hízás, túlsúly, súlyproblémák
- krónikus fáradtság, alvászavarok, stressz
- fáradékonyság, hullámzó energiaszint, gyakori migrén

Kiegészítő kezelések részeként szeretnék az üzletben elhelyezni:

- HÓTERÁPIÁS GÉPET (IYASHI DOME)

Immáron 15 éves múltta visszatekintve azt mondhatjuk, hogy az Iyashi Dôme kezelés mára egy minőségi sztenderdet képvisel a saját piacán. Mércévé vált, és azon nőknek és férfiaknak szól, akik megoldást keresnek a hatékony méregtelenítésre, beleértve a nehézfémek ürítését, akik szeretnék karcsúsodni, sejtjeiket regenerálni, és anti-aging kezelésben is részesülni. Szól továbbá a sportolóknak, akik jobb teljesítménnyel, és gyorsabb regenerációval számolhatnak. Ezek mellett a berendezés az általános közérzet javításra is tökéletesen alkalmas.

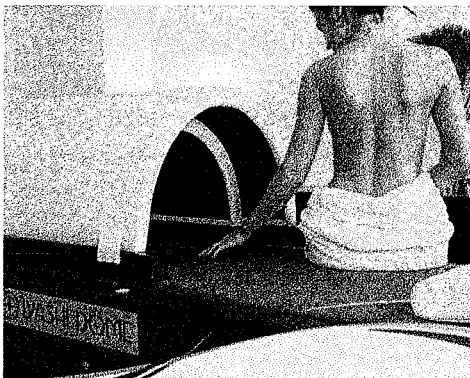

- AMA-RING© KÉSZÜLÉKET

Az Ama-Ring© kezelés elsődlegesen az idegrendszer kiegyensúlyozását, a paraszimpatikus idegrendszer aktivizálását, magyarul a stressz oldását célozza. A berendezés olyan elektromágneses rezgést bocsájt ki, mely az idegrendszer relaxációért felelős központjait stimulálva látványosan, gyorsan és tartósan csökkenti a stressz szintjét. A relaxált idegrendszeri állapot antistressz hormonok termelődéséhez vezet. E hormonok jelenlétében az immunrendszer aktivizálódik, és mindent kiürít a szervezetből, ami a test optimális működését akadályozza. (Mikrobák, az érfalon lerakódott mész, illetve zsigeri zsírok, előregedett, vagy megbetegedett sejtek, stb.)



A bérlemény üzemeltetése:

A tanácsadást és a kiegészítő kezeléseket előzetes bejelentkezések alapján lehet igénybe venni. Mivel ezek egyéniek, személyre szólók, ezért nem állandó nyitvatartás keretében lesz megvalósítva.

A tevékenység működtetéséhez szükségem berendezési tárgyakkal rendelkezem.
A pályázati díj utalási bizonylatát pályázatomhoz csatolom.

2023.02.10.

Szabó Szilvia

NYILATKOZAT

Alulírott Szabó Szilvia egyéni vállalkozó nyilatkozom arról, hogy

- nincs lejárt esedékességű tartozásom, adótartozásom,
- a pályázati kiírásban szereplő feltételeket megismertem, elfogadtam és magamra nézve kötelezőnek ismerem el,
- az általam megjelölt tevékenység folytatásához a szükséges tevékenységi körrel-, valamint a megfelelő végzettséggel rendelkezem.

Gyömrő, 2023.02.10.



.....

Szabó Szilvia